



**PRÉFÈTE
DE L'OISE**

*Liberté
Égalité
Fraternité*



**RÉPUBLIQUE
FRANÇAISE**

*Liberté
Égalité
Fraternité*

**AGENCE
NATIONALE
DE LA COHÉSION
DES TERRITOIRES**



Comité local de cohésion territoriale (CLCT)

Jeudi 23 septembre 2021

Déroulé

Introduction de M. Lime, Secrétaire général de la Préfecture de l'Oise
Propos liminaires de Mme Cayeux, Présidente de l'ANCT

- 1. Point d'étape et actualités du déploiement des CRTE et PVD dans l'Oise**
- 2. Le soutien financier de l'État aux collectivités territoriales**
 - 2. France Services**
- 3. La déclinaison locale de l'ANCT dans l'Oise**

1. Introduction

**Introduction de M. Lime, Secrétaire général de la Préfecture de l'Oise
Propos liminaires de Mme Cayeux, Présidente de l'ANCT**

1.1 État d'avancement des dispositifs

- état d'avancement global des EPCI en matière de CRTE
- rappel des modalités d'accompagnement des services de l'État

Dispositifs contractuels de l'Oise

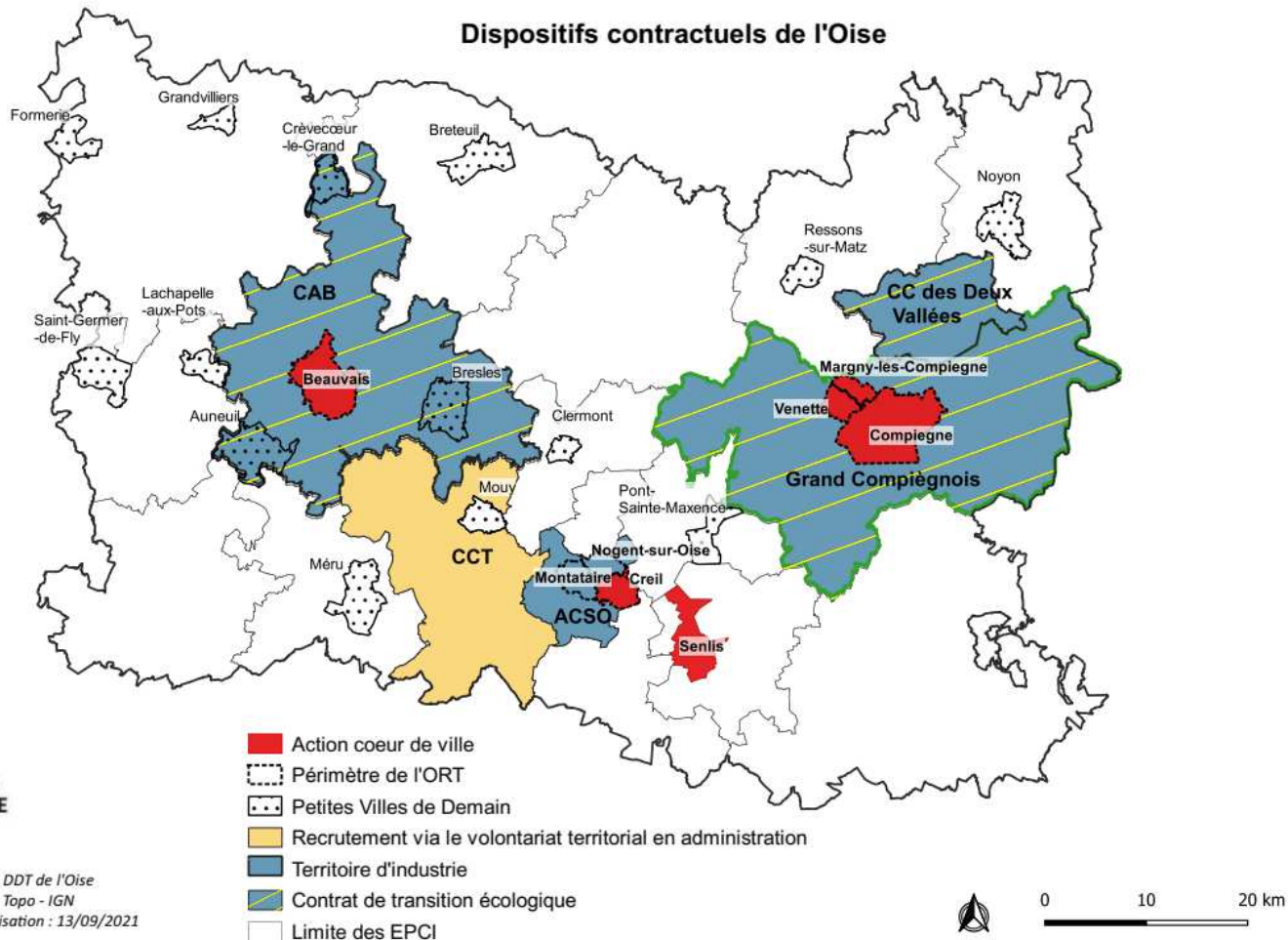

Etat d'avancement de signature des CRTE au 15 septembre 2021

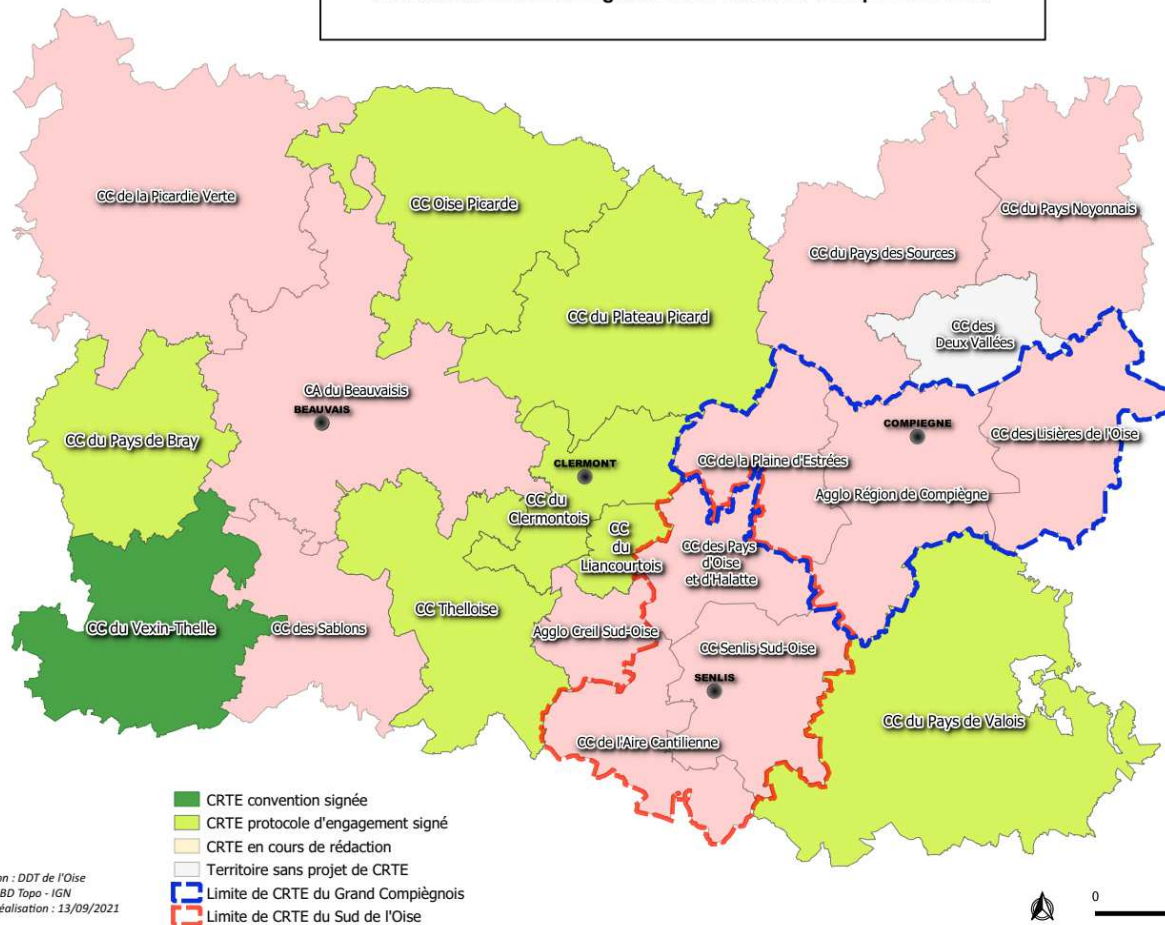

Accompagnement à l'élaboration des CRTE



- Appui opérationnel du CEREMA (10 jours)
- Subvention de l'ANCT (20 000 €)
- Convention en cours avec l'ANCT
- Limite de CRTE du Grand Compiègnais
- Limite de CRTE du Sud de l'Oise



1.1 État d'avancement des dispositifs

- témoignage d'une collectivité : M. Gernez, Président de la communauté de communes du Vexin-Thelle
 - > Démarche de participation collective avec les élus de l'intercommunalité
 - > Rédaction du projet de territoire en ateliers d'écriture
 - > Accompagnement par un cabinet

1.1 État d'avancement des dispositifs

- témoignage d'une collectivité : M. Huet, Directeur général des services de l'ARC

Périmètre d'action du Pays Compiégnois

GéoCompiégnois

LE PAYS COMPIÉGNOIS

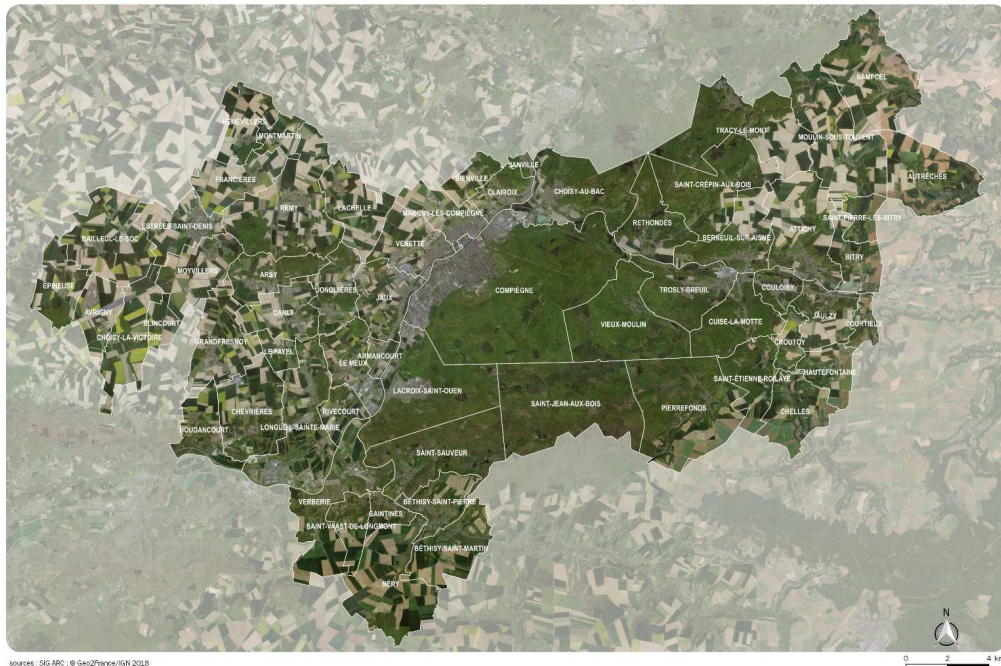

sources : SIG APC - © Geo2France/IGN 2018

- Environ 120 000 habitants
 - Dont près de 70 000 en zones rurales et périurbaines
- Structuré autour de la forêt et des rivières
- Plus d'emplois que d'actifs
- Forte dynamique et échanges de flux entre l'urbain et le rural
- Actions de l'APC communes aux 3 EPCI:
 - LEADER
 - Territoire d'Industrie
 - Contrat de Transition Écologique (CTE)
 - Contrat de rayonnement touristique
 - Schéma directeur vélo
 - Contrat de ruralité (terminé)
 - Circuits courts alimentaires & Projet alimentaire territorial (PAT)

Les contrats couverts par le CRTE sur le Grand Compiégnois

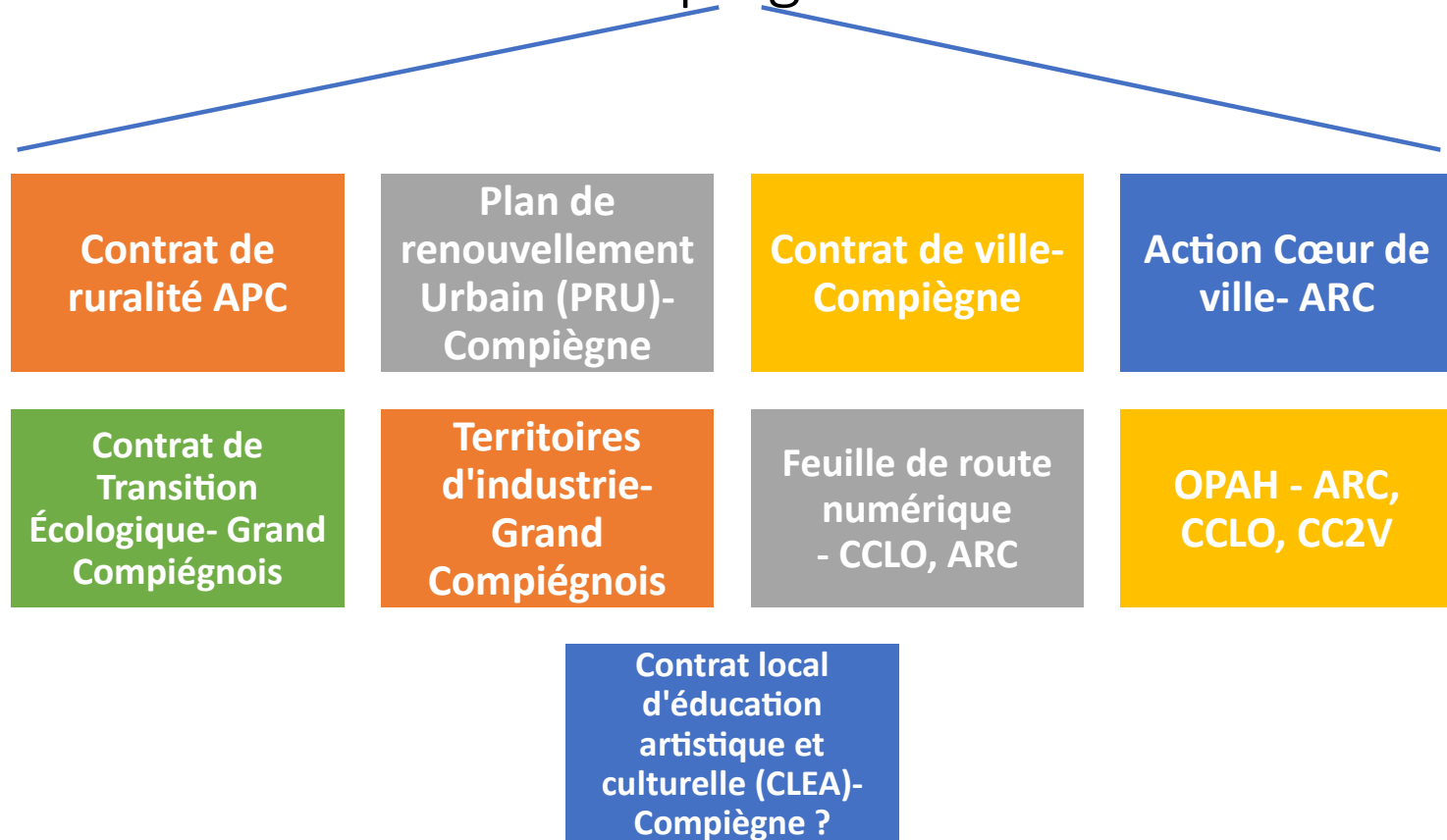

À partir des différents contrats et des documents d'aménagement et de planification de chaque EPCI, des enjeux communs identifiés autour de :

Services

#Développement
économique

#Attractivité

#Mobilité
décarbonée

#Transition
énergétique

#Agriculture
&
Alimentation

#Biodiversité &
protection de
l'environnement

#Transition
écologique des
entreprises

#Cohésion
territoriale

#Cohésion
Sociale

#Santé

#Résilience
changement
climatique

#Cadre de vie et
renouvellement
urbain

Le Pays Compiégnois : 3 ambitions en écho au Plan de relance

Un territoire en pleine **transition écologique** associant les forêts et les rivières Oise et Aisne

Un territoire attractif et **compétitif**, entre la région parisienne et le nord européen

Un bassin de vie de taille moyenne présentant une forte **cohésion** sociale et territoriale

Des orientations

alimentation / gestion de l'eau / circuits courts / urbanisme résilient / biodiversité / maîtrise de l'énergie / reconversions / mobilités / économie sociale et solidaire

Accueil des entreprises / innovation / logistique et report modal / 3^e révolution industrielle / attractivité commerciale / tourisme / infrastructures sportives

Échange urbain-rural / réhabilitation du parc résidentiel / formation / inclusion sociale / services au public / échanges multimodaux / parcours résidentiels / numérique / sécurité

251 actions identifiées à ce stade : 198 Millions €

109 actions : 65 Millions €

Exemples : préservation des forêts, LED, vélos électriques, isolation d'école, chaufferie biomasse...

37 actions : 67 Millions €

Exemples : aménagement de centre-ville, incubateur du sport, revitalisation du centre-bourg...

105 actions : 66 Millions €

Exemples : extension CCAS, rampe PMR, création d'une crèche, vidéo-protection, écrivain public...

1.2 État d'avancement des dispositifs

- état d'avancement global des villes lauréates PVD
- rappel du contenu des protocoles d'adhésion
- focus sur l'OPAH-RU (définition, enjeux, intérêts)

Petites villes de demain état d'avancement des signatures des conventions au 15 septembre 2021

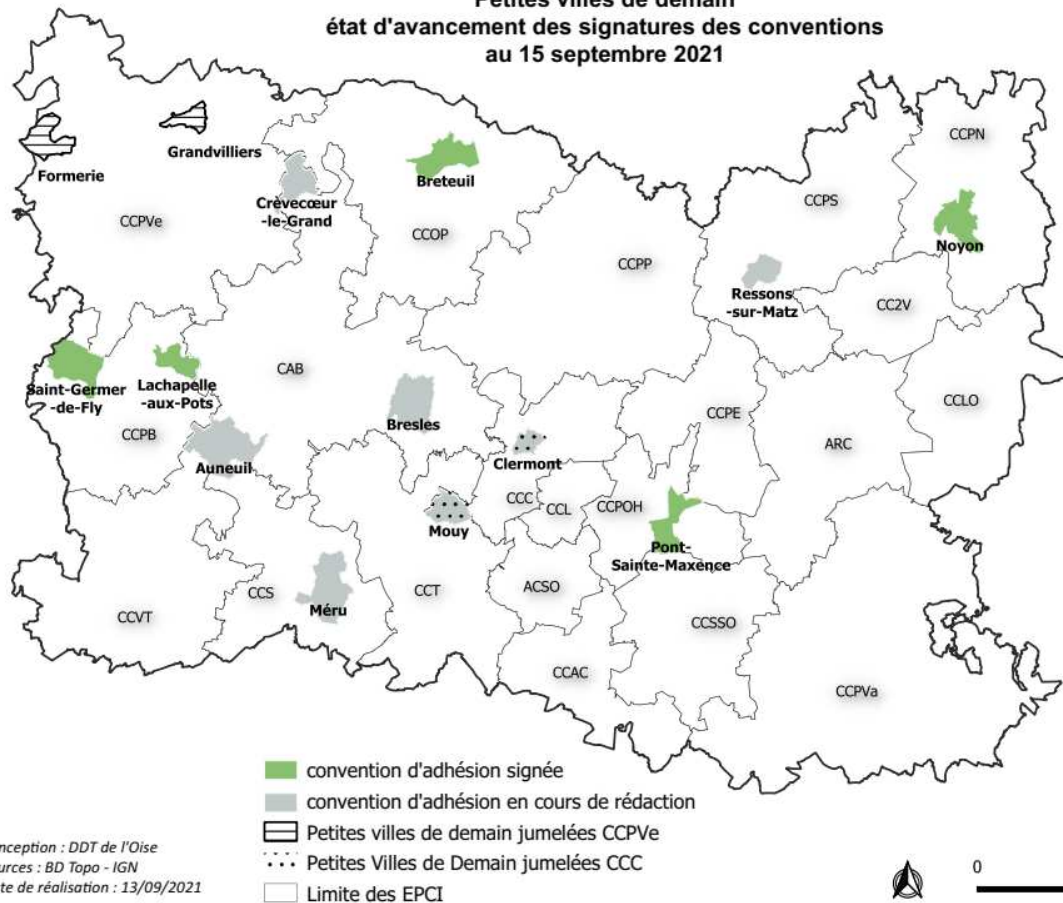

2. Bilan du soutien financier de l'État

- les dotations de l'État attribuées au bénéfice des collectivités territoriales**
- annonce des lauréats de l'AAP transformation numérique des collectivités territoriales**

Dotation de soutien à l'investissement local (DSIL)

Plan de relance

années 2020 et 2021

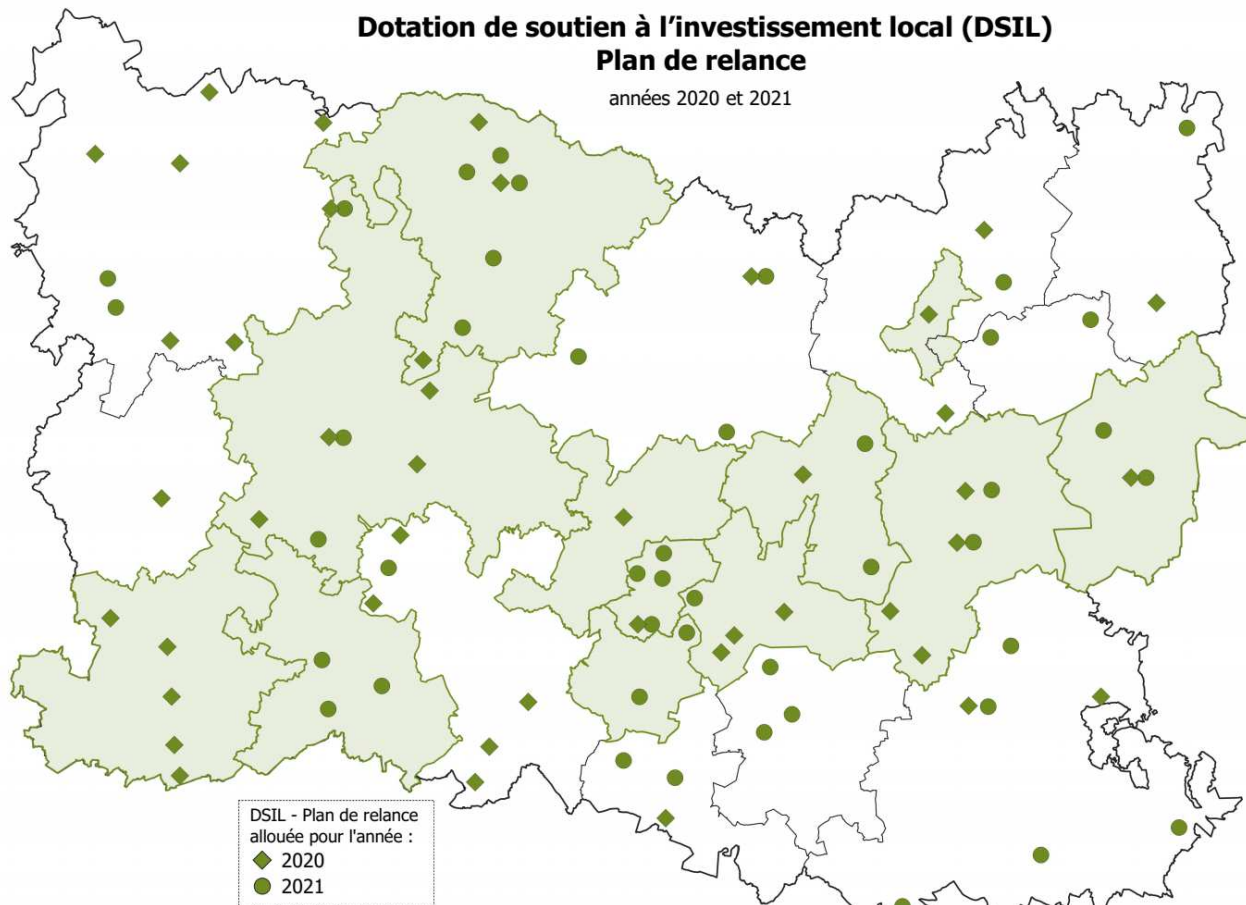

DSIL - Plan de relance
allouée pour l'année :
◆ 2020
● 2021

100 projets soutenus pour un montant de **13 millions d'euros**

0 5 10 km



Dotation de soutien à l'investissement local (DSIL) Rénovation énergétique

année 2021

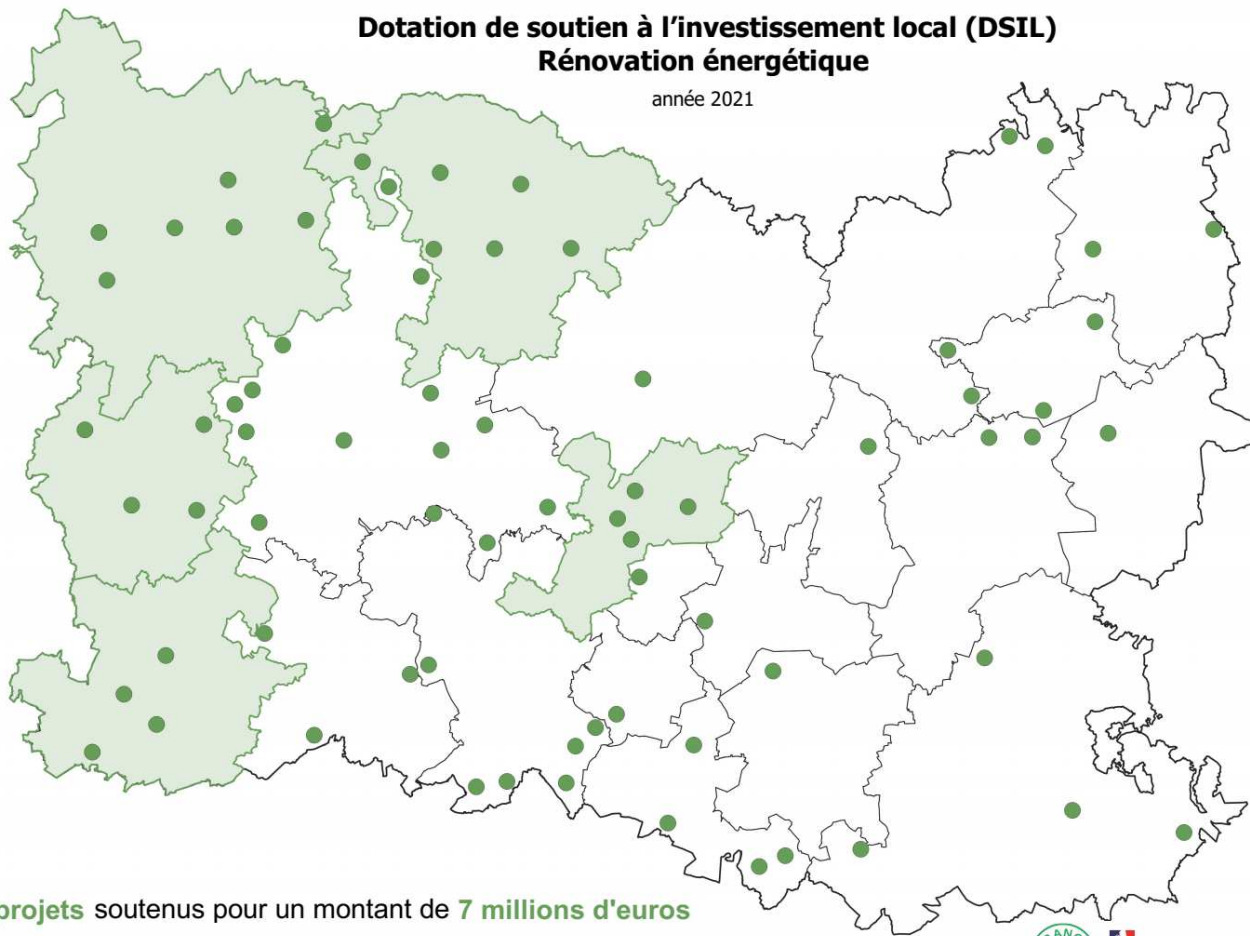

91 projets soutenus pour un montant de **7 millions d'euros**

0 5 10 km



Dotation d'équipement des territoires ruraux (DETR)

année 2021

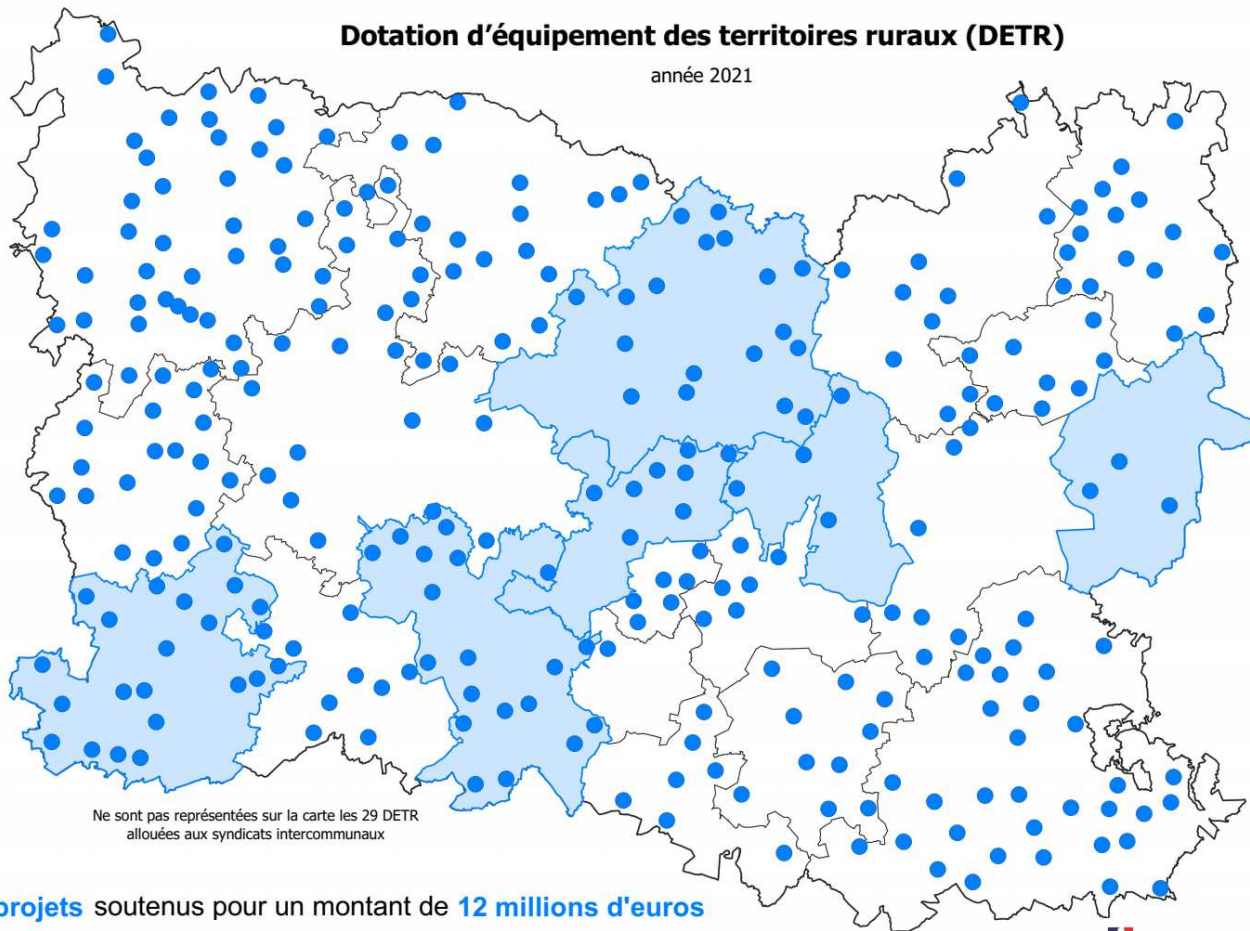

Ne sont pas représentées sur la carte les 29 DETR
allouées aux syndicats intercommunaux

392 projets soutenus pour un montant de **12 millions d'euros**

0 5 10 km

Focus sur l'attribution de la subvention DSIL Plan de relance et DSIL rénovation énergétique attribuée en 2021 par EPCI

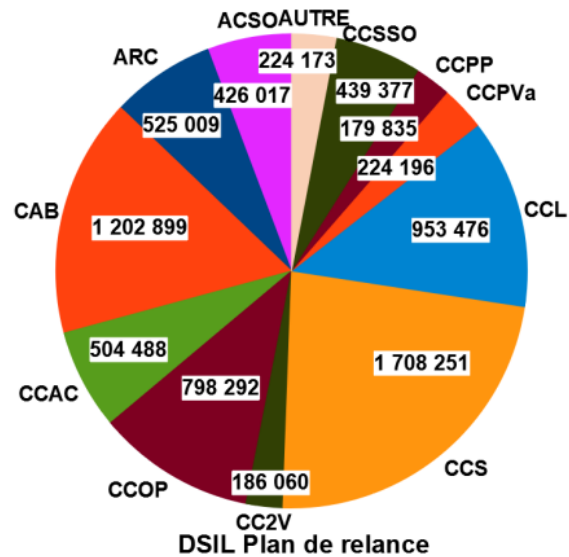
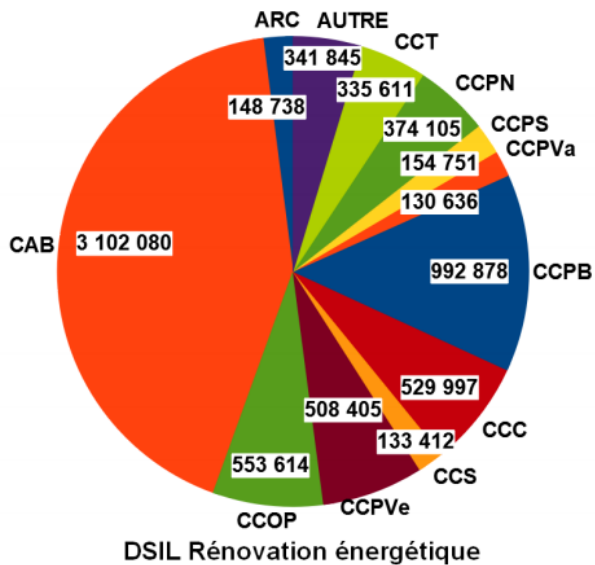

Principales subventions versées aux collectivités pour l'exercice 2021

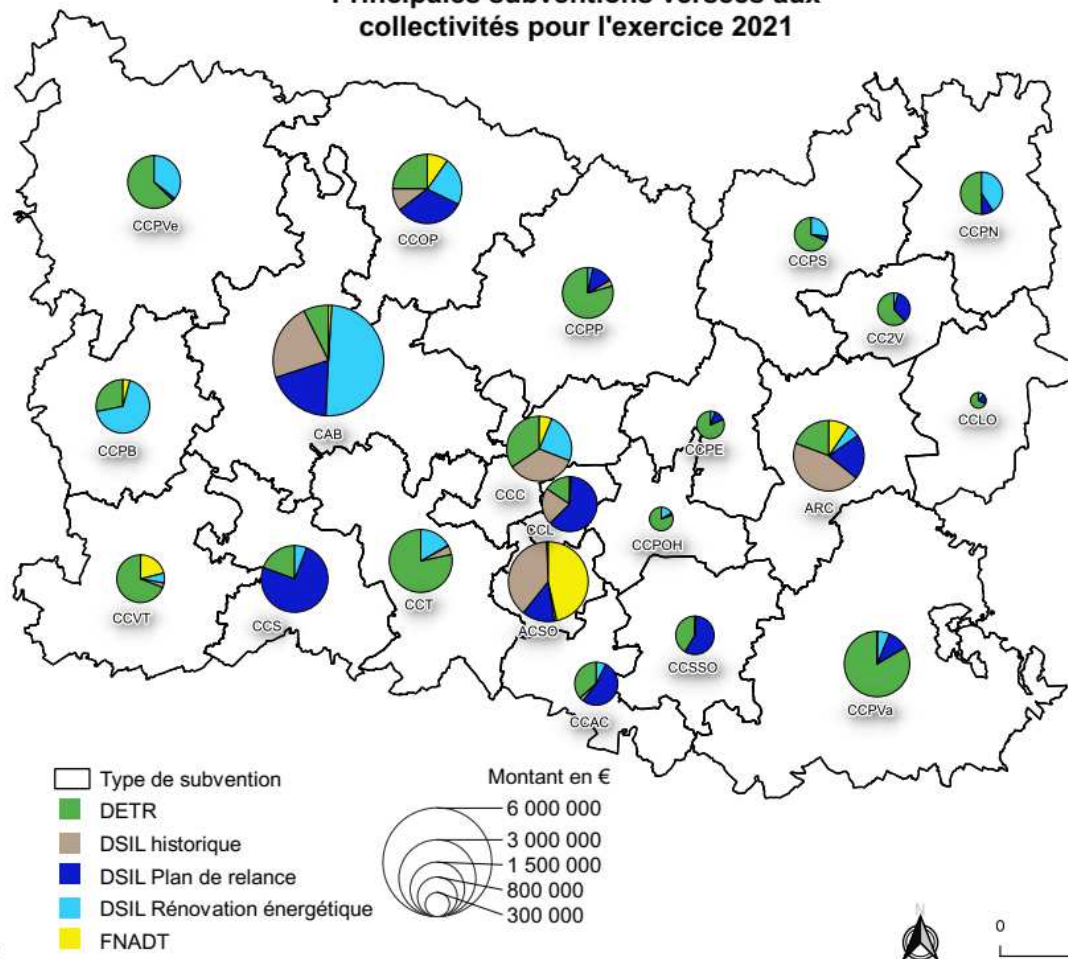



Collectivités lauréates de l'AAP transformation numérique des collectivités territoriales

Arr.	Porteur	Nature du projet	Montant demandé	Montant de cofinancement retenu (subvention demandée)	Taux de cofinancement retenu (subvention demandée)	Commentaire
Beauvais	Communauté de commune des Sablons	relation à l'utilisateur	98269	47 000,00	47,83 %	Dossier accepté
Beauvais	Commune de Méru	relation à l'utilisateur	40000	18 000,00	45,00 %	Dossier accepté
Beauvais	Communauté de commune du Pays de Bray	relation à l'utilisateur	22895	10 000,00	43,68 %	Dossier accepté
Beauvais	Communauté d'agglomération du Beauvaisis	Accompagnement par un expert du numérique	25000	11 000,00	44,00 %	Dossier accepté
Beauvais	Commune de Beauvais	relation à l'utilisateur	20000			Dossier non recevable : achat de matériel (hors critère de l'AAP)
Clermont	Commune de CLERMONT	Accompagnement par un expert du numérique	32000	14 000,00	43,75 %	Dossier accepté
Clermont	CC DE L'OISE PICARDE	relation à l'utilisateur	35412	16 000,00	45,18 %	Dossier accepté
Compiègne	Commune de Noyon	Formation et développement des compétences	14300			Dossier renvoyé vers l'AAP cybersécurité
Compiègne	Commune de Noyon	relation à l'utilisateur	83664	38 000,00	45,42 %	Dossier accepté
Compiègne	Communauté de commune du pays Noyonnais	Formation et développement des compétences	28700			Dossier renvoyé vers l'AAP cybersécurité
Compiègne	Communauté de commune du pays Noyonnais	relation à l'utilisateur	46190			Dossier renvoyé vers l'AAP « programme Démat. ADS »
Compiègne	Communauté de communes de la plaine d'Estrée	-	66576	32 000,00	48,07 %	Dossier accepté
Senlis	Communauté de commune Thelloise	relation à l'utilisateur	43488			Dossier renvoyé vers l'AAP « programme Démat. ADS »
Senlis	Communauté d'aggl. Creil Sud Oise	Formation et développement des compétences	78534	39 000,00	49,66 %	Dossier accepté
Senlis	Commune de Creil	Formation et développement des compétences	29700	14 000,00	47,14 %	Dossier accepté
Senlis	Commune de Nogent-sur-Oise	-	74798	35 000,00	46,79 %	Dossier accepté
Senlis	Commune de Nogent-sur-Oise	Dématérialisation des documents d'urbanisme	10708			Dossier renvoyé vers l'AAP « programme Démat. ADS »
Senlis	Commune de Nogent-sur-Oise	Application mobile	18040	8 150,00	45,18 %	Dossier accepté
Clermont	Mouy					dossier déposé hors délai
TOTAL				282 150,00	45,97 %	

3. Bilan du déploiement des France services



PROCHE DE CHEZ VOUS

État des lieux des France services au 23 septembre 2021



**France
services**

*Liberté
Égalité
Fraternité*

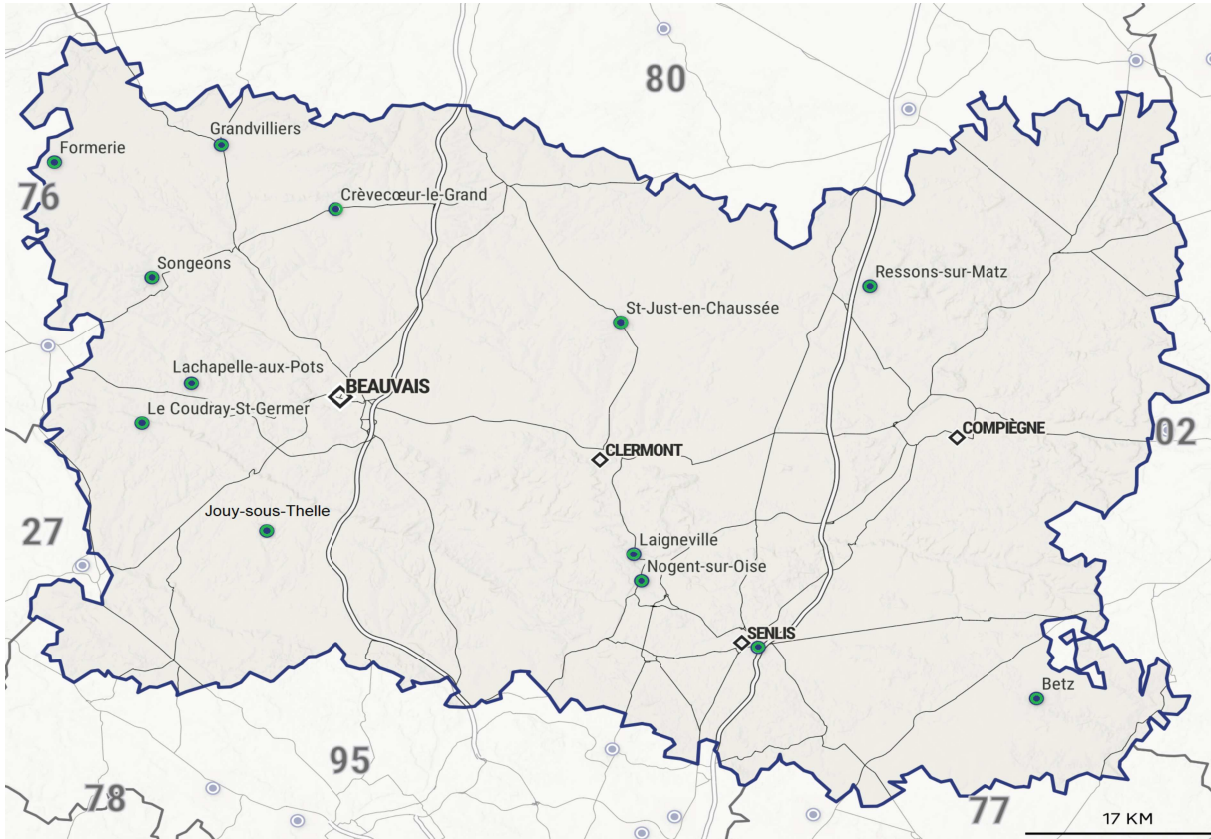

13 structures
labellisées, dont
1 bus itinérant

9 cantons
couverts (sur 21)

État des lieux des France services au 23 septembre 2021



- Porteurs de projets :
 - 3 Centres sociaux ruraux
 - Collectivités locales : Département et EPCI
 - Pimm's
 - La Poste
- 9 cantons couverts (sur 21) : Beauvais 2, Grandvilliers, Chaumont-en-Vexin, Clermont, Saint-Just-en-Chaussée, Senlis, Nogent-sur-Oise, Nanteuil-le-Haudoin, Estrées-Saint-Denis

État des lieux des France services au 23 septembre 2021



**France
services**

*Liberté
Égalité
Fraternité*

Canton	Commune	Structure porteuse
Beauvais 2	La-Chapelle-aux-Pots	La Poste
Granvilliers	Grandvilliers	Centre social rural
	Le-Coudray-Saint-Germer	Centre social rural
	Songeons	CD 60
	Formerie	La Poste
Chaumont-en-Vexin	Jouy-sous-Thelle	CCVT
Clermont	Laigneville	CCLVD
Saint-Just-en-Chaussée	Saint-Just-en-Chaussée	CD 60
	Crèvecoeur-le-Grand	CD 60
Senlis	Communes de l'EPCI	CCSSO
Nogent-sur-Oise	Nogent-sur-Oise	PIMMS
Nantheuil-le-Haudoin	Betz	Centre social rural
Estrées-Saint-Denis	Ressons-sur-Matz	CD 60

Les prochaines vagues de labellisations France services



- **Octobre 2021** : 2 structures proposées
 - Estrées-Saint-Denis (La Poste)
 - Multi-sites dans le Noyonnais (MSA)
- **Janvier 2022** : 13 candidatures en cours

Couverture cantonale au 1^{er} janvier 2022

3 cantons non couverts :

- Thourotte
- Pont-Saint-Maxence
- Montataire



Bilan d'activité des France services dans l'Oise

Période du 1^{er} janvier 2020 au 15 septembre 2021



Nombre de demandes par type d'accompagnement et durée ⓘ

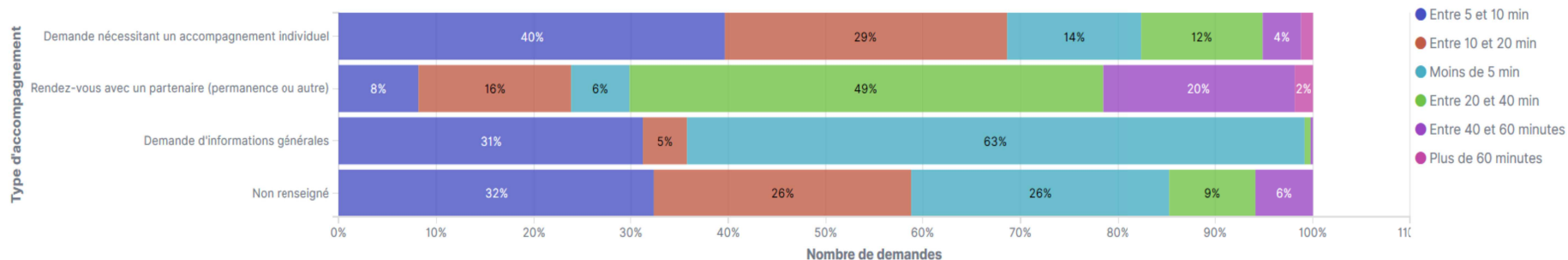

Bilan d'activité des France services dans l'Oise

Période du 1^{er} janvier 2020 au 15 septembre 2021

TOP 5 des thématiques ①

Nombre de demandes ▼	Thématique ↕	Partenaire ↕
1 944	Solidarité, insertion (RSA, prime d'activité)	La Caisse d'Allocations Familiales (CAF)
1 077	Prestations complémentaires (complémentaire santé solidaire, etc.)	L'Assurance Maladie (CNAM)
1 040	Un accompagnement ou un suivi du demandeur d'emploi	Pôle Emploi
994	La demande concerne les impôts	La Direction Générale des Finances Publiques (DGFiP)
976	Logement et cadre de vie	La Caisse d'Allocations Familiales (CAF)

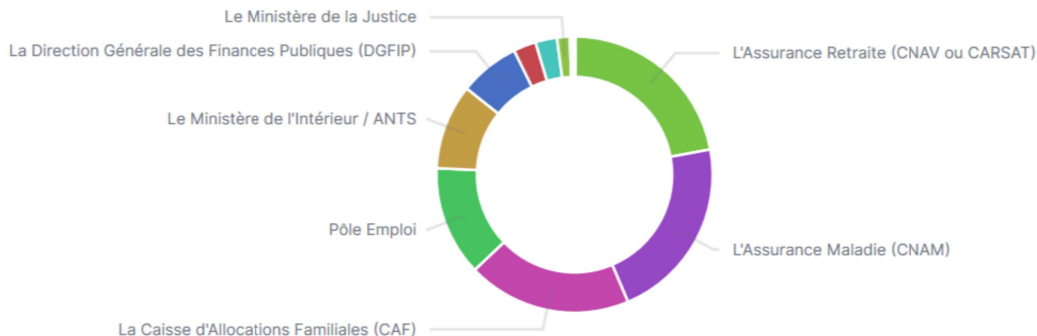

4. Déclinaison locale de l'ANCT dans l'Oise

- état des lieux de l'accompagnement en ingénierie**
- intervention de M. Guerin, Président du SE60**
- mise en place d'un guichet unique**

4. Déclinaison locale de l'ANCT dans l'Oise

- intervention de M. Guerin, Président du SE60

Chiffres clés et domaines d'activités

441 communes de l'Oise
(65 % des communes de l'Oise)

651 000 habitants
(78% de la population départementale)

6 EPCI adhérents pour la compétence Maîtrise de la demande en Énergie

Commission Consultative Paritaire regroupant le SE60 et 19 EPCI :

- **coordonner l'action de ses membres** dans le domaine de l'énergie
- **Faciliter les échanges de données**

Réinstallée le 21/04/2021 en présence de Sébastien LIME, Secrétaire général de la Préfecture de l'Oise

Réseau électrique
Propriétaire de **9 400 km** de réseau

Travaux
12 millions d'€ en 2020
183 chantiers

Eclairage public
70 000 points lumineux
415 communes (92%)

Mobilité propre
119 bornes en service
2 500 charges/mois en moyenne

Système d'information
= Vivier d'actions

Maîtrise de l'énergie
296 communes (65%)
Diagnostic énergétique

Travaux Énergie
Ombrière à Breteuil
40 bâtiments en télégestion

Planification Énergétique
Des études de planification achevées pour 15 EPCI et suivi en cours

Groupement achat énergie
460 adhérents
6 200 contrats d'énergie

Une ingénierie de service public : de la détection à la réalisation sur des projets nouveaux et complexes

Proximité

écoute des besoins et implication
des acteurs locaux

19 agents sur le terrain

1 pôle juridique

Mutualisation

de l'ingénierie dédiée et
des appels d'offres
études ou travaux



Efficacité

opérationnelle

avec des réalisations
concrètes

Dynamisme économique

et créations d'emplois
locaux

Recherche de financements

- Contributions au Programme Opérationnel FEDER 2021-2027
- Plan de relance
- Convention ADEME/Région & Syndicats d'énergie le 24/03/2021
- Lauréat programme national ACTEE*

Solidarité territoriale ruraux / urbains,

synergie et coopération

Focus sur les projets dans le cadre de France Relance

Programmation prévisionnelle 2021 des opérations DSIL « Rénovation Energétique » des bâtiments publics



➔ **70 %** des projets déposés à la DSIL, liés à une intervention du SE60



➔ Sous maîtrise d'ouvrage du SE60 :

- **Energies Renouvelables**

28 projets photovoltaïques (PV*)

2 M€ de travaux

8 000 m² de surface

➔ - **Efficacité Energétique**

7 opérations de télégestion (13 000 m² de bâtiments)

et **30** dossiers de rénovation énergétique avec ingénierie du SE60



Le SE60, acteur et facilitateur de la TE

Cartographie des projets énergétiques

et 21 bornes de recharges électriques supplémentaires financées à 80% en 2022

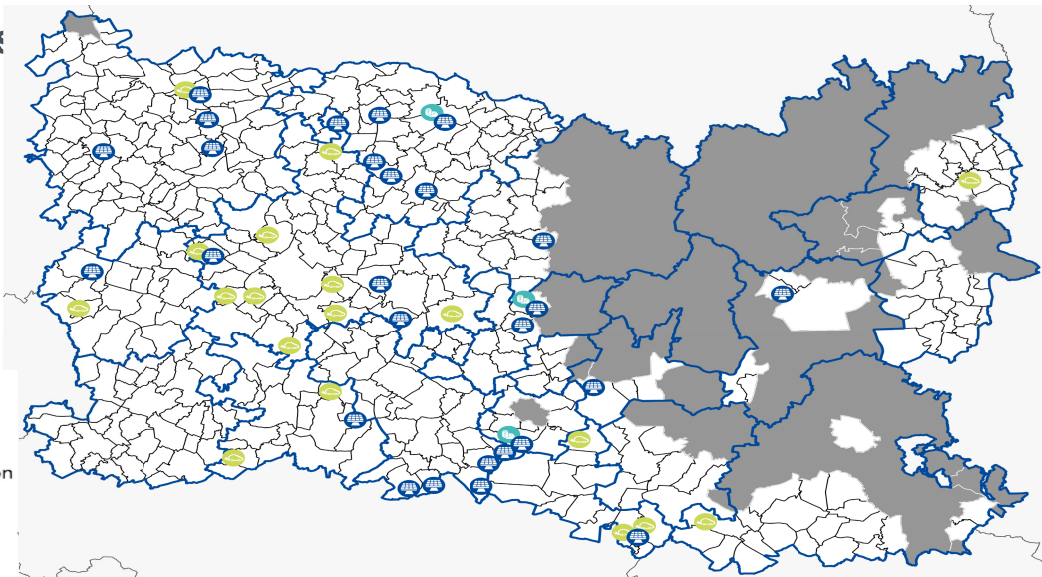
Sous MO SE60



-  Projets PV
-  Projets Télégestion
-  Projets IRVE



Le rôle du SE60 :



Opportunité technico économique

Réalisée en interne par les agents du SE60

Montage technique et financier

Accord cadre d'études et de travaux

Mutualisation d'un budget annexe

Mutualisation de l'exploitation

Frais d'entretien, d'assurances, ... pour assurer des projets équilibrés

Éric GUERIN

Président du SE60

e.guerin@se60.fr - 06 40 25 21 11

Sabine BLANCHARD

Directeur

s.blanchard@se60.fr - 06 86 08 50 17

Quentin Mérel

Responsable pôle Energie

q.merel@se60.fr

06 44 20 48 48

Guillaume Morel

Responsable pôle travaux

g.morel@se60.fr

*en poste à partir du 1^{er}
décembre 2021*

Fabien Fouache

Responsable d'affaires

Chef de projet IRVE

f.fouache@se60.fr

07 85 66 05 18

4. Déclinaison locale de l'ANCT dans l'Oise

- mise en place d'un guichet unique

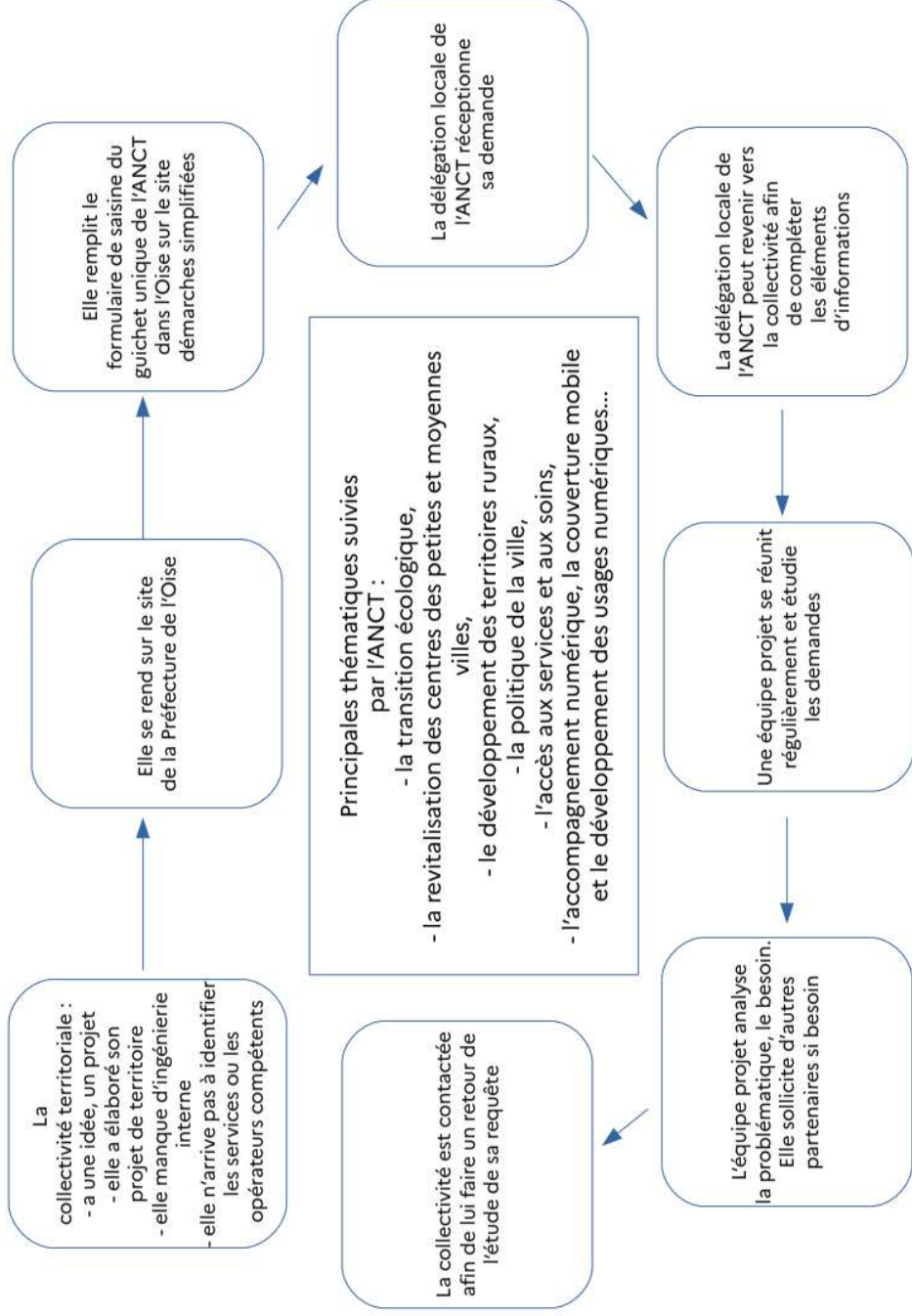



PRÉFÈTE DE L'OISE

Liberté

Égalité

Fraternité

Échanges / Questions diverses
